

Installation udsugningstilslutning, CACZ-2-06, til COMPACT 02-03

1. Generelt

Udsugningstilslutning benyttes, hvis man vil ventilere andre rum ud over det, som Compact Air er placeret i. Der kan f.eks. være tale om pantry, kontor eller WC.

Udsugningstilslutningen er fremstillet i varmforzinket stålplade. Den har fire runde kanaltilslutninger $\text{Ø}125$ mm til udsugningsluft fra andre rum og en rektangulær åbning til udsugningsluft fra det rum, som aggregatet er placeret i. Den rektangulære åbning er justerbar, så det er muligt at regulere luftmængden.

2. Montage

Udsugningstilslutningen skrues fast med selvskærende skruer i aggregatets overdel, se tegning.

For tilslutning af spirorør kræves spironippel $\text{Ø} 125$ mm. Spirorør eller nipler indgår ikke i leverancen. De tilslutninger, der ikke er brug for, tildækkes f.eks. med dæksel.

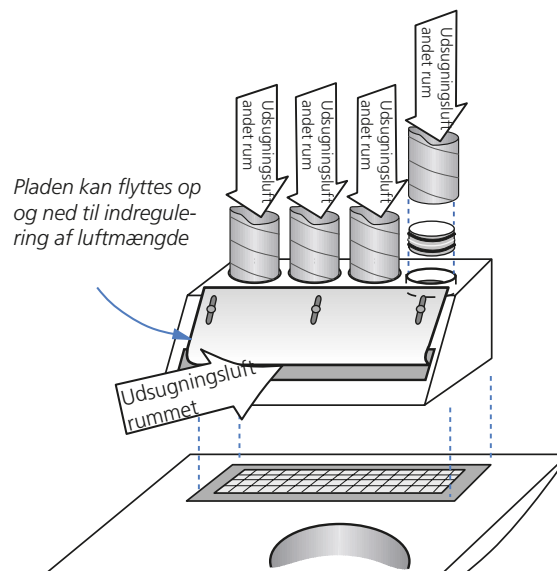

3. Mål

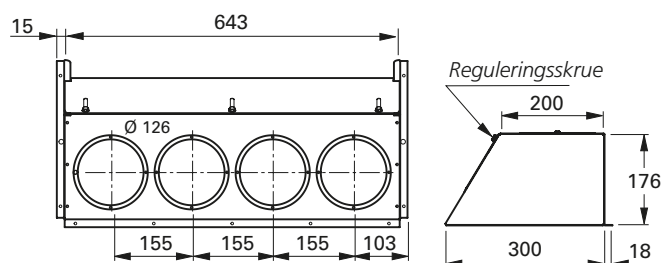

Tegningen viser, at udsugningstilslutning med 90°-bøjninger ikke fylder mere i højden end 90°-bøjninger til aggregatets spirotilslutninger.

